



**ФЕДЕРАЛЬНАЯ СЛУЖБА ПО НАДЗОРУ
В СФЕРЕ ЗАЩИТЫ ПРАВ ПОТРЕБИТЕЛЕЙ И БЛАГОПОЛУЧИЯ ЧЕЛОВЕКА**

Управление Федеральной службы по надзору в сфере защиты прав потребителей и благополучия человека по Калининградской области

(наименование территориального органа)

САНИТАРНО-ЭПИДЕМИОЛОГИЧЕСКОЕ ЗАКЛЮЧЕНИЕ

№ 39.КС.08.000.М.001417.12.11 ОТ 26.12.2011 г.

Настоящим санитарно-эпидемиологическим заключением удостоверяется, что производство (заявленный вид деятельности, работы, услуги) (перечислить виды деятельности (работ, услуг), для производства — виды выпускаемой продукции; наименование объекта, фактический адрес):

Медицинская деятельность (согласно приложению)

Медицинский пункт МАДОУ д/с № 20, расположенный, по адресу: г.Калининград, ул. Каштановая аллея, дом, 174" ("Российская Федерация")"

Заявитель (наименование организации-заявителя, юридический адрес)

муниципальное автономное дошкольное образовательное учреждение города Калининграда детский сад № 20, г.Калининград, ул. Каштановая аллея, 174." ("Российская Федерация")"

СООТВЕТСТВУЕТ (НЕ СООТВЕТСТВУЕТ) государственным санитарно-эпидемиологическим правилам и нормативам (ненужное зачеркнуть, указать полное наименование санитарных правил)

СанПиН 2.1.3.2630-10 "Санитарно-эпидемиологические требования к организациям, осуществляющим медицинскую деятельность".

Основанием для признания условий производства (вида деятельности, работ, услуг) соответствующими (не соответствующими) государственным санитарно-эпидемиологическим правилам и нормативам являются (перечислить рассмотренные документы):

Взамен санитарно-эпидемиологического заключения №39.КС.08.000.М.000409.04.10 от 23.04.2010г. Управления Роспотребнадзора по Калининградской области.



Заключение действительно до

Главный государственный санитарный врач
(заместитель главного государственного санитарного врача)



№ 2196007



**ФЕДЕРАЛЬНАЯ СЛУЖБА ПО НАДЗОРУ
В СФЕРЕ ЗАЩИТЫ ПРАВ ПОТРЕБИТЕЛЕЙ И БЛАГОПОЛУЧИЯ ЧЕЛОВЕКА**

Управление Федеральной службы по надзору в сфере защиты прав потребителей и благополучия человека по Калининградской области

(наименование территориального органа)

**ПРИЛОЖЕНИЕ
К САНИТАРНО-ЭПИДЕМИОЛОГИЧЕСКОМУ ЗАКЛЮЧЕНИЮ**

№ 39.КС.08.000.М.001417.12.11 от 26.12.2011 г.

Медицинская деятельность

Медицинская деятельность

Работы (услуги), выполняемые:

- 1) при осуществлении доврачебной медицинской помощи по:
сестринскому делу в педиатрии;

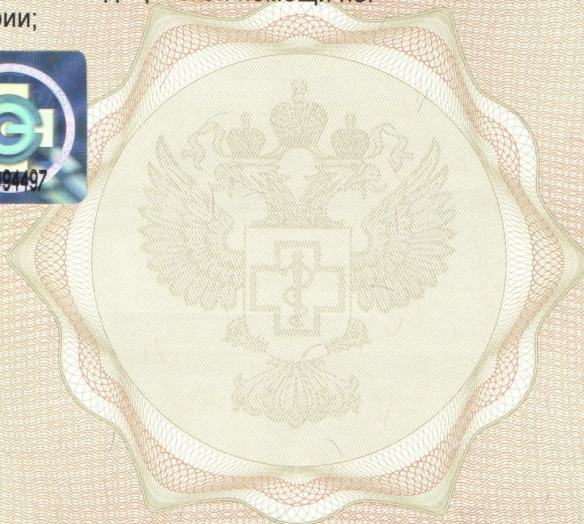

Главный государственный санитарный врач
(заместитель главного государственного санитарного врача)





**ФЕДЕРАЛЬНАЯ СЛУЖБА ПО НАДЗОРУ
В СФЕРЕ ЗАЩИТЫ ПРАВ ПОТРЕБИТЕЛЕЙ И БЛАГОПОЛУЧИЯ ЧЕЛОВЕКА**

Управление Федеральной службы по надзору в сфере защиты прав потребителей и благополучия человека по Калининградской области

(наименование территориального органа)

САНИТАРНО-ЭПИДЕМИОЛОГИЧЕСКОЕ ЗАКЛЮЧЕНИЕ

№ 39.КС.15.000.М.001416.12.11 ОТ 26.12.2011 г.

Настоящим санитарно-эпидемиологическим заключением удостоверяется, что производство (заявленный вид деятельности, работы, услуги) (перечислить виды деятельности (работ, услуг), для производства — виды выпускаемой продукции; наименование объекта, фактический адрес):

Здания, территории, помещения, оборудование и иное имущество, режим образовательного процесса, используемые для осуществления образовательной деятельности

МАДОУ д/с № 20, расположенный, по адресу: г.Калининград, ул. Каштановая аллея, дом № 174" ("Российская Федерация")

Заявитель (наименование организации-заявителя, юридический адрес)

муниципальное автономное дошкольное образовательное учреждение города Калининграда детский сад № 20, г.Калининград, ул. Каштановая аллея, 174." ("Российская Федерация")

~~СООТВЕТСТВУЕТ~~ (~~НЕ СООТВЕТСТВУЕТ~~) государственным санитарно-эпидемиологическим правилам и нормативам (ненужное зачеркнуть, указать полное наименование санитарных правил)

СанПиН 2.4.1.2660-10 "Санитарно-эпидемиологические требования к устройству, содержанию и организации режима работы в дошкольных организациях"; СанПиН 2.4.1.2791-10 "Изменение № 1 к СанПиН 2.4.1.2660-10 "Санитарно-эпидемиологические требования к устройству, содержанию и организации режима работы в дошкольных организациях".

Основанием для признания условий производства (вида деятельности, работ, услуг) соответствующими (~~не соответствующими~~) государственным санитарно-эпидемиологическим правилам и нормативам являются (перечислить рассмотренные документы):

Выдано взамен санитарно-эпидемиологического заключения № 39.КС.15.000.М.000121.03.09 от 05.03.2009г. Управления Роспотребнадзора по Калининградской области.



Заключение действительно до

Главный государственный санитарный врач
(заместитель главного государственного санитарного врача)



№ 2196006